Хаягдал зай хураагуурын байгаль орчинд үзүүлэх сөрөг нөлөөлөл

ШУА-ын Газарзүй-Геоэкологийн Хүрээлэн

УНУАС-ын ЭШДаА Б.Төрбат

Нэг зай хураагуур буюу /ширхэг хуруу зай/ нь ойролцоогоор 8000 литр ус, 1мl хөрс бохирдуулдаг ба 100 орчим жилийн дараа хөрсөнд шингэдэг. Мөн түүнчлэн зай хураагуурт хорт хавдар үүсгэдэг “хар тугалга, никель, кадми, мөнгөн ус” гэх мэт хүнд металлууд багтсан байдаг мөн тэдгээрээс ялгарсан “хүчил, электролитийн уусмал” зэрэг нь "аюултай хог хаягдлын жагсаалтад” бүртгэжээ. Өрхийн хэрэглээний нэгээхэн хэсэг болсон зай хураагуур буюу /хуруу зай/ нь жилд ойролцоогоор 6сая ширхэг импортоор орж ирдэг ба энэ хэмжээгээрээ ахуйн хогтой хамт хаягддаг байна.

ШУА-Газарзүй-Геоэкологийн хүрээлэн байгууллагынхаа хүрээнд 2020оны 9 сарын 28 өдрөөс 2021 оны 3 сарын 25 хүртэлх 7 сарын хугацаанд хаягдал хуруу зай цуглуулах цэг үүсгэн ажиллахад нийт 230ширхэг зай цугларчээ. Ингэснээр бид 1840000 литр буюу 1840тонн ус, 230$м^3$ хөрсийг хамгаалсан үр дүнд хүрсэн байна.

Үүнд:

Size: R20 Too: 50 ширхэг Жин: 4923.4гр

Size: R14 Too: 6 ширхэг Жин: 405.4гр

Size: R12 Too: 1 ширхэг Жин: 16.4гр

Size: R6 Too: 3 ширхэг Жин: 115.4гр

Size: R6 Too: 128 ширхэг Жин: 2299.5гр

Size: R03 Too: 71 ширхэгЖин:774.4гр

Size: CR2025 Тоо: 3 ширхэг Жин: 6.6гр

Size: CR0332 Тоо: 8 ширхэг Жин: 23.7гр

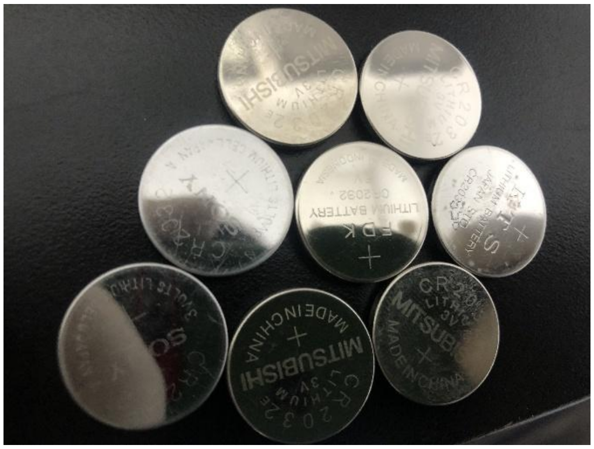

Size: Гар утас Тоо: 5 ширхэг Жин: 121.9гр

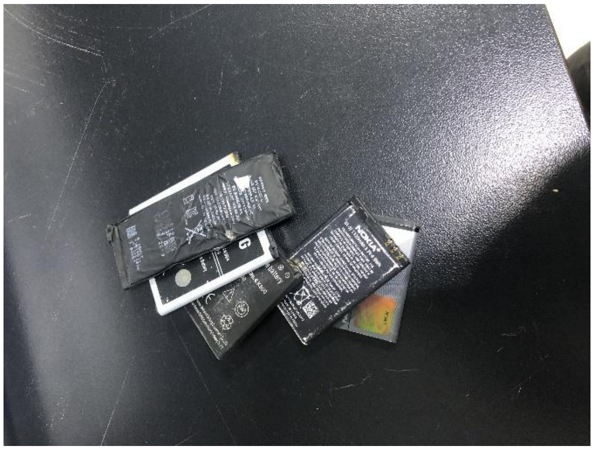

Хаягдал хуруу зайг байгальд хаяж булахгүй ангилан, ялгаж, цуглуулсан боловч дахин боловсруулах, устгах үйлдвэр бидэнд байхгүй хэвээр байна.